

## OPĆI PODACI O ODJELU

|  |   |               |          |
|--|---|---------------|----------|
| Šumarija   | Glamoč                                      |               |          |
| Gospodarska jedinica   | Staretina-Golija                            |               |          |
| Odjel  | 105   |               |          |
| Površina (ha)  | 63,02                                       |               |          |
| Neto drvena masa (m³)  | Četinjače                                   | Listače       | Σ        |
|  | 1.389,49                                    | 2.390,90      | 3.780,39 |
| Srednja zapremina doznačenih stabala (m³)                        | 0,93  |               |          |
| Srednji promjer doznačenih stabala                               | 30,22                                       |               |          |
| Ukupan broj doznačenih stabala (komada)                          | 4.887                                       |               |          |
| Prosječni broj doznačenih stabala (kom/ha)                       | 77,50                                       |               |          |
| Prosječna doznačena zapremina doznačenih stabala (m³/ha)         | 72,26                                       |               |          |
| Srednja udaljenost privlačenja (m)                               | 492   |               |          |
| Uvjeti rada  | m³/ha                                       | Povoljan      |          |
|  | Distanca (m)                                | Povoljan      |          |
|  | Nagib (%)                                   | Jako povoljan |          |
| Dvotjedna dinamika (m³)<br>(odnosi se na cijeli LOT)             | Odredit će se prilikom potpisivanja ugovora |               |          |
| Potreban broj radnih dana<br>(odnosi se na cijeli LOT)           | Odredit će se prilikom potpisivanja ugovora |               |          |
| Troškovi sječe, izrade i izvlačenja<br>(odnosi se na cijeli LOT) | -   |               |          |
| Udaljenost od šumarije (km) cca.                                 | 16  |               |          |
| Napomena :   |   |               |          |



# 10. Topografska karta sa ucrtanim traktorskim vlakama

1:10 000

6400000.000

6400500.000

6401000.000

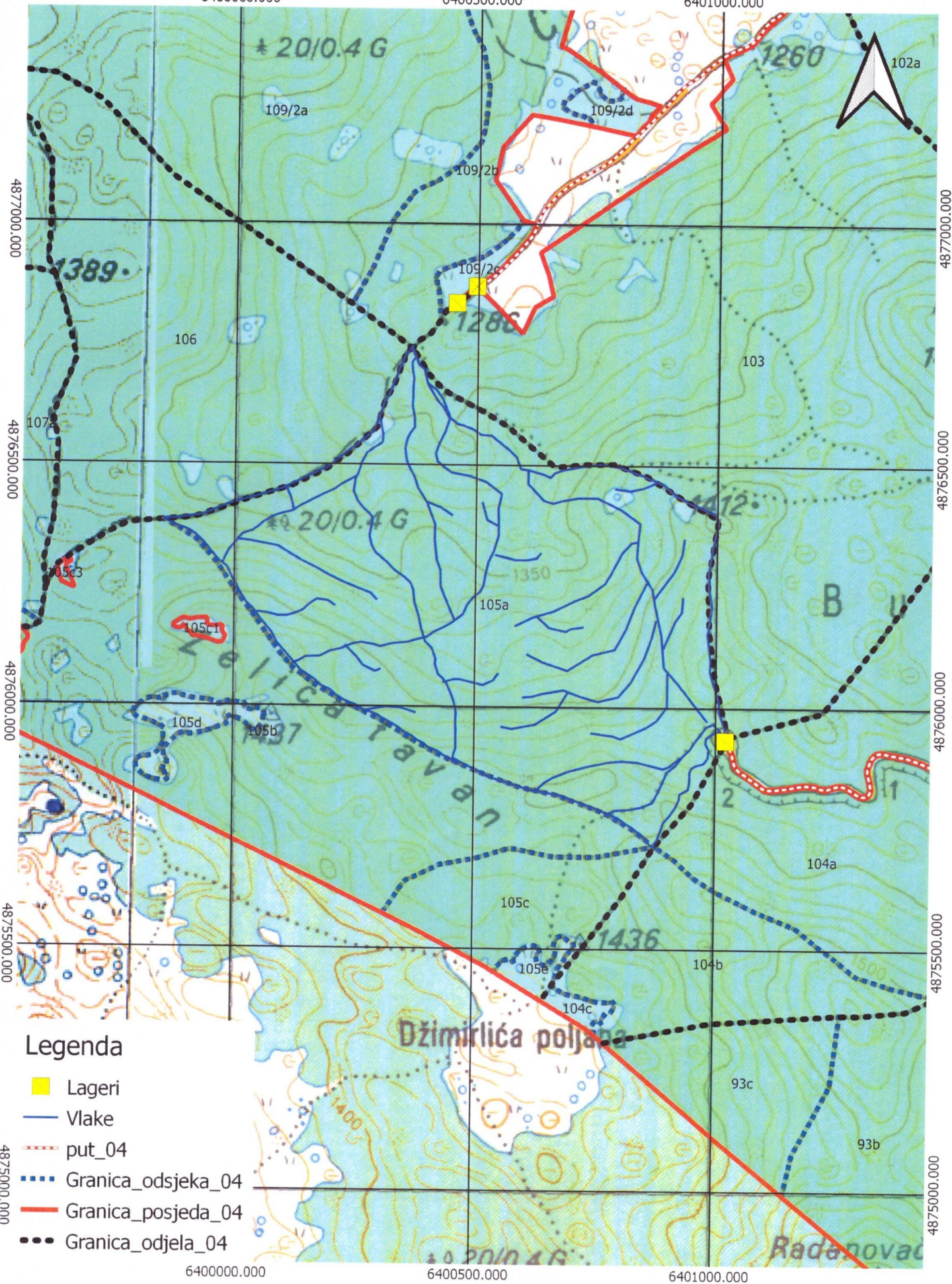

## Legenda

- Lageri
- Vlake
- put\_04
- Granica\_odsjeka\_04
- Granica\_posjeda\_04
- Granica\_odjela\_04